



---

**BOSFOR ENDÜSTRİYEL MUTFAK MAKİNALARI**  
**INDUSTRIAL KITCHEN MACHINES**

[www.bosformakina.com.tr](http://www.bosformakina.com.tr)

**2019**  
**Fiyat Listesi**  
**Price List**



## SÖZÜMÜZ;

Kuruluşundan bugüne değişmeyen samimiyet ve güvenilirlik ilkelerimizden asla taviz vermeden;

- ✓ Koşulsuz müşteri memnuniyeti,
- ✓ Tüm ürün ve hizmetlerde yüksek kalite,
- ✓ Ürünlerimizde ideal fiyat-kalite dengesi,
- ✓ Tam ve zamanında teslimat,
- ✓ Kusursuz ve zamanında servis ve satış sonrası hizmetler.

## OUR PROMISE;

Without compromising our principles of sincerity and reliability that have remained unchanged since its foundation;

- ✓ Unconditional customer satisfaction,
- ✓ High quality in all products and services,
- ✓ Ideal price-quality balance in our products,
- ✓ Full and on-time delivery,
- ✓ Excellent and timely service and after sales services.

## Uzmanlık, ileri tasarım ve üretim yeteneklerinin eşsiz birlikteliği

Profesyonel mutfak donanımlarında yıllara dayanan deneyimi ile uzmanlık. İleri tasarım ve üretim yeteneklerinin eşsiz birlikteliği BOSFOR ürünlerini ayrıcalıklı kılar. Bugün, yaklaşık 5000 m<sup>2</sup>'lik modern tesisinde 40 kişilik uzmanlardan kurulu bir kadrosuyla ISO 9001 kalite yönetim sistemi esaslarına uygun şekilde faaliyetlerini sürdürmektedir.

## Expertise, advanced design and production uniqueness

Expertise with years of experience in professional kitchen equipment. The unique combination of advanced design and production capabilities make BOSFOR products exceptional. Today, approximately 5000 m<sup>2</sup> of modern facilities, 40 people from the experts in accordance with the principles of ISO 9001 quality management system It continues.



## BOSFOR ekosistemi

BOSFOR, kuruluşundan bugüne, profesyonel mutfak makinaları pazarında üretimini gerçekleştirdiği tüm ürünlerini Türkiye ve dünya pazarıyla buluşturmak, satış ve ilgili tüm destek hizmetlerini kusursuz şekilde yerine getirmeyi hedefler.

Bu bağlamda, BOSFOR ekosisteminin bir parçası olan bayileri, servisleri, tedarikçileri ve ürünlerini tercih eden tüm müşterileri ile uzun soluklu ve kalıcı işbirlikleri amaç edinmiştir.

## The BOSFOR ecosystem

BOSFOR, since its inception, the production of professional kitchen machines market All products that perform to meet with Turkey and world markets, sales and all related aims to fulfill the support services perfectly.

In this context, the dealers, services, suppliers and products with all customers who prefer long-term and permanent cooperations purpose It has adopted.



### Geniş ve Esnek Ürün Çeşitliliği

10 farklı ürün grubunda 50'nin üzerinde geniş ürün çeşitliliği ve değişken talepleri her daim cevaplayabilir olmak esasıyla yönetilen iş ve üretim sistemleri sayesinde; başta Türkiye ve Avrupa olmak üzere, 5 kıtada 30'un üzerinde ülkede kendinde saygın bir yer edinmiştir.

### Wide and Flexible Assortment

10 different product groups with over 50 wide product variety and variable demands can be answered at all times thanks to the managed business and production systems; particularly Turkey and to Europe, self in over 30 countries on 5 continents has acquired a respectable place.

### Koşulsuz Müşteri Memnuniyeti

Bünyesinde bulunan tüm ürün ve hizmetleri memnuniyetini en üst seviyede tutmayı hedefleyerek geliştiren BOSFOR, doğanın ve insan sağlığının korunmasını öncelikli ilke olarak benimsemiş, sektöründe öncü bir firmadır.

### Unconditional Customer Satisfaction

Develops all products and services within the body aiming to keep the satisfaction at the highest level BOSFOR, nature and human health protection as a priority companies are.



### Ürün Geliştirme Yaklaşımı

BOSFOR'un ürün geliştirme yaklaşımının temelinde "eksiksiz iş görürlük" ve "pratiklik" yer alır. Bu yaklaşım paralelinde geliştirilen tüm makineler farklı tipte kullanıcıların iş ihtiyacı ve kapasitelerine kusursuz cevap verir. BOSFOR ürünleri, kalite ve dayanıklılıklarının yanı sıra, kullanım ve bakım kolaylıkları ile de emsallerinden ayrılmaktadır.

### Product Development Approach

The core of BOSFOR's product development approach is "full business vision inde and in practicality B. In line with this approach all machines developed respond to the needs and capacities of different types of users. BOSFOR products, quality and durability, as well as ease of use and maintenance are separated from their counterparts.

4

ET KIYMA MAKİNELERİ  
MEAT MINCING MACHINES



29

ET KEMİK TESTERESİ  
MEAT BONE SAW



30

TAVUK KESME MAKİNASI  
CHICKEN SAWING MACHINE

32

HAMUR YOĞURMA MAKİNELERİ  
DOUGH KNEADING MACHINES



36

SİRAL HAMUR YOĞURMA MAKİNELERİ  
SPIRAL DOUGH MIXER

37

PLANET MİKSER  
PLANETARY MIXER

38

HAMUR AÇMA MAKİNELERİ  
DOUGH ROLL MACHINES

EKMEK DİLİMLEME MAKİNELERİ  
BREAD SLICING MACHINES

40





41

## SOĞAN DOĞRAMA MAKİNELERİ ONION CHOPPING MACHINES

## ÖĞÜTÜCÜ GRINDER

42



43

## ET - SEBZE PARÇALAMA VE HUMUS MAKİNESİ CUTTER

44

## PATATES SOYMA MAKİNELERİ POTATO PEELING MACHINES



46

## SEBZE DOĞRAMA MAKİNESİ VEGETABLE CUTTER

### SATIŞ KOŞULLARI

- Fiyatlarımız EURO cinsinden olup KDV dahil DEĞİLDİR.
- Fiyatlar BOSFOR Kırac/İstanbul fabrikası teslim olup nakliye alıcıya aittir.
- Bu katalogta yer alan fiyatlar tavsiye edilen satış fiyatları olup 24 EKİM 2018 tarihinden itibaren bir sonraki duyuruya kadar geçerlidir.
- Fiyatlar bilgilendirme amaçlı olup hiçbir şekilde asgari veya sabit fiyat listesi niteliği taşımamaktadır.
- Katalogta belirtilen ürün fiyatlarını alıcının özel değişiklik talepleri, ambalaj ve sigorta vb. ilave masraflar dahil DEĞİLDİR.
- BOSFOR ürünlerinin fiyat, teknik özellik, renk ve malzemelerinde değişiklik yapma hakkını saklı tutar.
- Ürünlerin fatura tarihindeki yürürlükte olan fiyat listesi geçerlidir. Bu fiyat listesi bir öncekini geçersiz kılar.
- Vergilerde, fonlarda ve KDV oranlarında meydana gelebilecek değişiklikler fiyatlara aynen yansıtılacaktır.
- Yazım hatalarından ve fiyat farklılıklarından kaynaklanan hatalardan BOSFOR sorumlu tutulamaz.

### SALES CONDITIONS

- These standard terms and conditions for the sale of goods shall exclusively apply for any, even future, sales contract between BOSFOR and buyer, unless otherwise agreed by both parties in writing.
- The prices apply for delivery ex-works in Kırac/İstanbul/Turkey including standard labeling and packaging.
- All prices are gross list prices (without transportation, applicable additional costs and VAT)

CE

48

## KALİTE BELGELERİ CERTIFICATES



**ET KIYMA MAKİNALARI**  
**SFERO ÇELİK DÖKÜM KAFA**  
**KOVANI SÖKÜLÜP TAKILABİLEN**

**MEAT MINCING MACHINE**  
**CAST IRON SPHEROIDAL HEAD**  
**EASY - REMOVABLE HEAD**



**KOVANI SÖKÜLÜP TAKILABİLEN**  
**EASY - REMOVABLE HEAD**

- Sfero döküm kafa, helezon, kafa bileziği.
- Kolay sökülebilir ve temizlenebilir.
- Paslanmaz çelik gövde sacı ve et haznesi.
- İleri - geri çalışma sistemi.

- Cast iron spheroidal head, feeding screw, lock nut
- Easy to demount and clean.
- Stainless steel body and meat tray
- Forward and backward operation system

Ürün Kodu / Model	UKM-12
Güç / Power	220V - 50Hz
Kapasite (kg/saat) / Capacity (kg/h)	125 Kg/Saat
Hız (dev/dak) / Speed (rpm)	160 rpm
Motor Gücü / Power	0,55 Kw - 0,75 hp
Net Ölçüler / Net Dimensions	27x61x32 cm.
Net Ağırlık / Net Weight	30 kg.
Paket Ölçüsü / Box Dimensions	31x65x41 cm.
Paket Ağırlık / Box Weight	34 kg.
Net Hacim / Net Volume (m <sup>3</sup> )	0,083
Fiyat / Price	<b>609 EURO</b>



NO:22

NO:32

BOSFOR ENDÜSTRİYEL MUTFAK MAKİNALARI  
www.bosformakina.com.tr

## ET KIYMA MAKİNALARI SFERO ÇELİK DÖKÜM KAFA

## MEAT MINCING MACHINE CAST IRON SPHEROIDAL HEAD



- Sfero döküm kafa, helezon, kafa bileziği.
- Paslanmaz çelik gövde sacı ve et haznesi.
- İleri - geri çalışma sistemi.

- Cast iron spheroidal head, feeding screw, lock nut
- Stainless steel body and meat tray
- Forward and backward operation system

Ürün Kodu / Model	UKM-22M	UKM-22T	UKM-32M	UKM-32T
Güç / Power	220V - 50Hz	380V - 50Hz	220V - 50Hz	380V - 50Hz
Kapasite (kg/saat) / Capacity (kg/h)	400 Kg/Saat	400 Kg/Saat	600 Kg/Saat	600 Kg/Saat
Hız (dev/dak) / Speed (rpm)	225 rpm	225 rpm	217 rpm	236 rpm
Motor Gücü / Power	1,5 Kw - 2 hp	1,5 Kw - 2 hp	2,2 Kw - 3 hp	3 Kw - 4 hp
Net Ölçüler / Net Dimensions	29x74x40 cm.	29x74x40 cm.	32x87x41 cm.	32x87x41 cm.
Net Ağırlık / Net Weight	60 kg.	60 kg.	82 kg.	82 kg.
Paket Ölçüsü / Box Dimensions	31x80x43 cm.	31x80x43 cm.	39x90x49 cm.	39x90x49 cm.
Paket Ağırlık / Box Weight	63 kg.	63 kg.	85 kg.	85 kg.
Net Hacim / Net Volume (m <sup>3</sup> )	0,11	0,11	0,17	0,17
Fiyat / Price	<b>870 EURO</b>	<b>848 EURO</b>	<b>1.043 EURO</b>	<b>1.000 EURO</b>



**ET KIYMA MAKİNALARI**  
**PASLANMAZ KAFA**  
**KOVANI SÖKÜLÜP TAKILABİLEN**

**MEAT MINCING MACHINE**  
**STAINLESS STEEL HEAD**  
**EASY - REMOVABLE HEAD**



**KOVANI SÖKÜLÜP TAKILABİLEN**  
**EASY - REMOVABLE HEAD**

- Paslanmaz döküm kafa, helezon, kafa bileziği.
- Kolay sökülebilir ve temizlenebilir.
- Paslanmaz çelik gövde sacı ve et haznesi.
- İleri - geri çalışma sistemi.

- Stainless steel head, feeding screw, lock nut
- Easy to demount and clean.
- Stainless steel body and meat tray
- Forward and backward operation system

Ürün Kodu / Model	UKM-12P
Güç / Power	220V - 50Hz
Kapasite (kg/saat) / Capacity (kg/h)	125 Kg/Saat
Hız (dev/dak) / Speed (rpm)	160 rpm
Motor Gücü / Power	0,55 Kw - 0,75 hp
Net Ölçüler / Net Dimensions	27x61x32 cm.
Net Ağırlık / Net Weight	30 kg.
Paket Ölçüsü / Box Dimensions	31x65x41 cm.
Paket Ağırlık / Box Weight	34 kg.
Net Hacim / Net Volume (m <sup>3</sup> )	0,083
Fiyat / Price	761 EURO





NO:22

BOSFOR ENDÜSTRİYEL MUTFAK MAKİNALARI  
www.bosformakina.com.tr



**ET KIYMA MAKİNALARI**  
**PASLANMAZ KAFA**

**MEAT MINCING MACHINE**  
**STAINLESS STEEL HEAD**

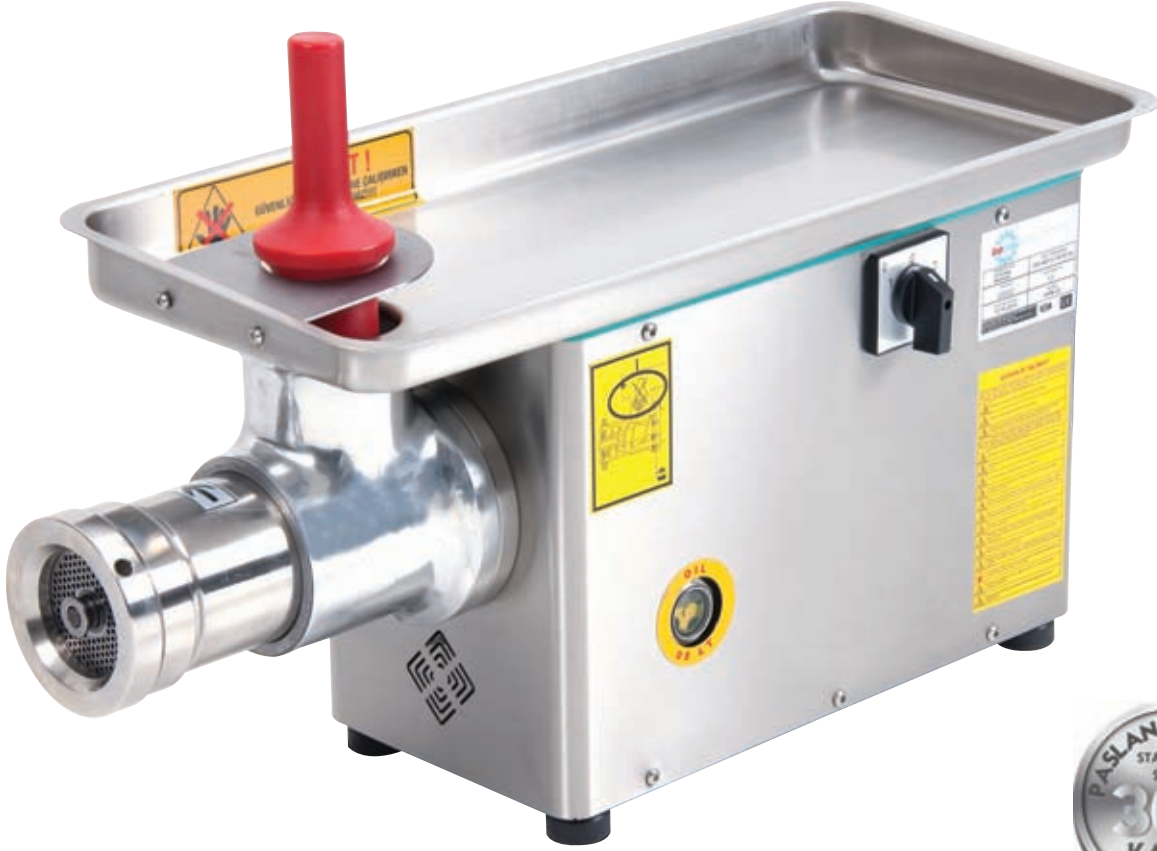

**KOVANI SÖKÜLÜP TAKILABİLEN**  
**EASY - REMOVABLE HEAD**



- 304 kalite paslanmaz çelik gövde (Kalınlık: 1,2 mm)
- Stainless steel durable body (Thickness: 1,2 mm)
- Paslanmaz çelik döküm kafa
- Stainless steel mincing head

- Paslanmaz kafa, helezon, kafa bileziği.
- Paslanmaz çelik gövde sacı ve et haznesi.
- İleri - geri çalışma sistemi.

- Stainless steel head, feeding screw, lock nut
- Stainless steel body and meat tray
- Forward and backward operation system

**KOVANI SABİT MODEL**  
**FIXED HEAD MODEL**

**KOVANI SÖKÜLÜP TAKILABİLEN MODEL**  
**EASY - REMOVABLE HEAD MODEL**

Ürün Kodu / Model	UKM-22PM	UKM-22PT	UKM-22PM-1	UKM-22PT-1
Güç / Power	220V - 50Hz	380V - 50Hz	220V - 50Hz	380V - 50Hz
Kapasite (kg/saat) / Capacity (kg/h)	400 Kg/Saat	400 Kg/Saat	400 Kg/Saat	400 Kg/Saat
Hız (dev/dak) / Speed (rpm)	225 rpm	225 rpm	225 rpm	225 rpm
Motor Gücü / Power	1,5 Kw - 2 hp	1,5 Kw - 2 hp	1,5 Kw - 2 hp	1,5 Kw - 2 hp
Net Ölçüler / Net Dimensions	29x74x40 cm.	29x74x40 cm.	29x74x40 cm.	29x74x40 cm.
Net Ağırlık / Net Weight	60 kg.	60 kg.	60 kg.	60 kg.
Paket Ölçüsü / Box Dimensions	31x80x43 cm.	31x80x43 cm.	31x80x43 cm.	31x80x43 cm.
Paket Ağırlık / Box Weight	63 kg.	63 kg.	63 kg.	63 kg.
Net Hacim / Net Volume (m <sup>3</sup> )	0,11	0,11	0,11	0,11
Fiyat / Price	<b>1.391 EURO</b>	<b>1.348 EURO</b>	<b>1.565 EURO</b>	<b>1.522 EURO</b>



ET KIYMA MAKİNALARI  
PASLANMAZ KAFA

MEAT MINCING MACHINE  
STAINLESS STEEL HEAD



KOVANI SÖKÜLÜP TAKILABİLEN  
EASY - REMOVABLE HEAD

- 304 kalite paslanmaz çelik gövde (Kalınlık: 1,2 mm)
- Stainless steel durable body (Thickness: 1,2 mm)
- Paslanmaz çelik döküm kafa
- Stainless steel mincing head

- Paslanmaz döküm kafa, helezon, kafa bileziği.
- Paslanmaz çelik gövde sacı ve et haznesi.
- İleri - geri çalışma sistemi.

- Stainless steel head, feeding screw, lock nut
- Stainless steel body and meat tray
- Forward and backward operation system

KOVANI SABİT MODEL  
FIXED HEAD MODEL

KOVANI SÖKÜLÜP TAKILABİLEN MODEL  
EASY - REMOVABLE HEAD MODEL

Ürün Kodu / Model	UKM-32PM	UKM-32PT	UKM-32PM-1	UKM-32PT-1
Güç / Power	220V - 50Hz	380V - 50Hz	220V - 50Hz	380V - 50Hz
Kapasite (kg/saat) / Capacity (kg/h)	600 Kg/Saat	600 Kg/Saat	600 Kg/Saat	600 Kg/Saat
Hız (dev/dak) / Speed (rpm)	217 rpm	236 rpm	217 rpm	236 rpm
Motor Gücü / Power	2,2 Kw - 3 hp	3 Kw - 4 hp	2,2 Kw - 3 hp	3 Kw - 4 hp
Net Ölçüler / Net Dimensions	32x87x41 cm.	32x87x41 cm.	32x87x41 cm.	32x87x41 cm.
Net Ağırlık / Net Weight	82 kg.	82 kg.	82 kg.	82 kg.
Paket Ölçüsü / Box Dimensions	39x90x49 cm.	39x90x49 cm.	39x90x49 cm.	39x90x49 cm.
Paket Ağırlık / Box Weight	85 kg.	85 kg.	85 kg.	85 kg.
Net Hacim / Net Volume (m <sup>3</sup> )	0,17	0,17	0,17	0,17
Fiyat / Price	1.522 EURO	1.478 EURO	1.696 EURO	1.652 EURO

NO:42

BOSFOR ENDÜSTRİYEL MUTFAK MAKİNALARI  
www.bosformakina.com.tr



## ET KIYMA MAKİNALARI PASLANMAZ KAFA

## MEAT MINCING MACHINE STAINLESS STEEL HEAD



- Paslanmaz kafa, helezon, kafa bileziği.
- Paslanmaz çelik gövde sacı ve et haznesi.
- İleri - geri çalışma sistemi.

- Stainless steel head, feeding screw, lock nut
- Stainless steel body and meat tray
- Forward and backward operation system

- 304 kalite paslanmaz çelik gövde (Kalınlık: 1,2 mm)
- Stainless steel durable body (Thickness: 1,2 mm)
- Paslanmaz çelik döküm kafa
- Stainless steel mincing head

Ürün Kodu / Model	UKM-42PT
Güç / Power	380V - 50Hz
Kapasite (kg/saat) / Capacity (kg/h)	800 Kg/Saat
Hız (dev/dak) / Speed (rpm)	217 rpm
Motor Gücü / Power	5,5 Kw - 7,5 hp
Net Ölçüler / Net Dimensions	47x101x47 cm.
Net Ağırlık / Net Weight	125 kg.
Paket Ölçüsü / Box Dimensions	48x105x60 cm.
Paket Ağırlık / Box Weight	145 kg.
Net Hacim / Net Volume (m <sup>3</sup> )	0,3
Fiyat / Price	3.804 EURO





**ET KIYMA MAKİNALARI**  
**PASLANMAZ KAFA**  
**AYAKLI**

**MEAT MINCING MACHINE**  
**STAINLESS STEEL HEAD**  
**WITH STAND**



- 304 kalite paslanmaz çelik gövde (Kalınlık: 1,2 mm)
- Stainless steel durable body (Thickness: 1,2 mm)
- Paslanmaz çelik döküm kafa
- Stainless steel mincing head

- Paslanmaz kafa, helezon, kafa bileziği.
- Paslanmaz çelik gövde sacı ve et haznesi.
- İleri - geri çalışma sistemi.
- Paslanmaz ayaklı, tekerlekli

- Stainless steel head, feeding screw, lock nut
- Stainless steel body and meat tray
- Forward and backward operation system
- Stainless steel stand wheeled

Ürün Kodu / Model	UKM-42PTA
Güç / Power	380V - 50Hz
Kapasite (kg/saat) / Capacity (kg/h)	800 Kg/Saat
Hız (dev/dak) / Speed (rpm)	217 rpm
Motor Gücü / Power	5,5 Kw - 7,5 hp
Net Ölçüler / Net Dimensions	50x101x122 cm.
Net Ağırlık / Net Weight	140 kg.
Paket Ölçüsü / Box Dimensions	55x110x137 cm.
Paket Ağırlık / Box Weight	175 kg.
Net Hacim / Net Volume (m <sup>3</sup> )	0,83
Fiyat / Price	4.130 EURO



NO:130

BOSFOR ENDÜSTRİYEL MUTFAK MAKİNALARI  
www.bosformakina.com.tr



## ET KIYMA MAKİNALARI PASLANMAZ KAFA

## MEAT MINCING MACHINE STAINLESS STEEL HEAD



CE



- 304 kalite paslanmaz çelik gövde (Kalınlık: 1,2 mm)
- Stainless steel durable body (Thickness: 1,2 mm)
- Paslanmaz çelik döküm kafa
- Stainless steel mincing head

- Paslanmaz kafa, helezon, kafa bileziği.
- Paslanmaz çelik gövde sacı ve et haznesi.
- İleri - geri çalışma sistemi.
- Tekerlekli

- Stainless steel head, feeding screw, lock nut
- Stainless steel body and meat tray
- Forward and backward operation system
- Wheeled

Ürün Kodu / Model	UKM-130PT
Güç / Power	380V - 50Hz
Kapasite (kg/saat) / Capacity (kg/h)	1500 Kg/Saat
Hız (dev/dak) / Speed (rpm)	225 rpm
Motor Gücü / Power	11,5 Kw - 15 hp
Net Ölçüler / Net Dimensions	65x125x125 cm.
Net Ağırlık / Net Weight	300 kg.
Paket Ölçüsü / Box Dimensions	75x135x145 cm.
Paket Ağırlık / Box Weight	350 kg.
Net Hacim / Net Volume (m <sup>3</sup> )	1,5
Fiyat / Price	8.261 EURO





**ET KIYMA MAKİNALARI**  
**PASLANMAZ KAFA**  
**DONUK ET ÇEKME MAKİNASI**

**MEAT MINCING MACHINE**  
**STAINLESS STEEL HEAD**  
**FROZEN MEAT MINCING MACHINE**



- 304 kalite paslanmaz çelik gövde (Kalınlık: 1,2 mm)
- Stainless steel durable body (Thickness: 1,2 mm)
- Paslanmaz çelik döküm kafa
- Stainless steel mincing head

- Paslanmaz kafa, helezon, kafa bileziği.
- Paslanmaz çelik gövde sacı ve et haznesi.
- İleri - geri çalışma sistemi.
- Tekerlekli
- Hız kontrol cihazı isteğe bağlı olarak takılabilir.

- Stainless steel head, feeding screw, lock nut
- Stainless steel body and meat tray
- Forward and backward operation system
- Wheeled
- Speed control device is optional.

Ürün Kodu / Model	UKM-130PTD
Güç / Power	380V - 50Hz
Kapasite (kg/saat) / Capacity (kg/h)	1500 Kg/Saat
Hız (dev/dak) / Speed (rpm)	140 - 280 rpm
Motor Gücü / Power	3,5 Kw - 5,5 Kw / 5 Hp - 7,5 hp
Net Ölçüler / Net Dimensions	65x135x130 cm.
Net Ağırlık / Net Weight	310 kg.
Paket Ölçüsü / Box Dimensions	75x145x150 cm.
Paket Ağırlık / Box Weight	360 kg.
Net Hacim / Net Volume (m <sup>3</sup> )	1,65
Fiyat / Price	<b>13.913 EURO</b>



• Opsiyonel hız kontrol cihazı NET fiyat farkı / Optional speed control NET price difference ; 300 EURO

BOSFOR ENDÜSTRİYEL MUTFAK MAKİNALARI  
[www.bosformakina.com.tr](http://www.bosformakina.com.tr)





**SOĞUTMALI  
ET KIYMA MAKİNALARI  
SFERO ÇELİK DÖKÜM KAFA  
SOĞUTMALI**

**MEAT MINCING MACHINE  
WITH HEAD COOLING  
CAST IRON SPHEROIDAL HEAD  
WITH HEAD COOLING**



- Sfero döküm kafa, helezon, kafa bileziği.
- Paslanmaz çelik gövde sacı ve et haznesi.
- İleri - geri çalışma sistemi.
- Soğutma sistemi.

- Cast iron spheroidal head, feeding screw, lock nut
- Stainless steel body and meat tray
- Forward and backward operation system
- Cooling system

Ürün Kodu / Model	UKMS-22M	UKMS-22T
Güç / Power	220V - 50Hz	380V - 50Hz
Kapasite (kg/saat) / Capacity (kg/h)	400 Kg/Saat	400 Kg/Saat
Hız (dev/dak) / Speed (rpm)	225 rpm	225 rpm
Motor Gücü / Power	1,5 Kw - 2 hp	1,5 Kw - 2 hp
Net Ölçüler / Net Dimensions	32x79x46 cm.	32x79x46 cm.
Net Ağırlık / Net Weight	75 kg.	75 kg.
Paket Ölçüsü / Box Dimensions	33x80x49 cm.	33x80x49 cm.
Paket Ağırlık / Box Weight	78 kg.	78 kg.
Net Hacim / Net Volume (m <sup>3</sup> )	0,12	0,12
Fiyat / Price	<b>1.370 EURO</b>	<b>1.326 EURO</b>



NO:22

BOSFOR ENDÜSTRİYEL MUTFAK MAKİNALARI  
www.bosformakina.com.tr



**SOĞUTMALI  
ET KIYMA MAKİNALARI  
SFERO ÇELİK DÖKÜM KAFA  
SOĞUTMALI**

**MEAT MINCING MACHINE  
WITH HEAD COOLING  
CAST IRON SPHEROIDAL HEAD  
WITH HEAD COOLING**



- Sfero döküm kafa, helezon, kafa bileziği.
- Paslanmaz çelik gövde sacı ve et haznesi.
- İleri - geri çalışma sistemi.

- Cast iron spheroidal head, feeding screw, lock nut
- Stainless steel body and meat tray
- Forward and backward operation system

Ürün Kodu / Model	UKMS-22MY	UKMS-22TY
Güç / Power	220V - 50Hz	380V - 50Hz
Kapasite (kg/saat) / Capacity (kg/h)	400 Kg/Saat	400 Kg/Saat
Hız (dev/dak) / Speed (rpm)	225 rpm	225 rpm
Motor Gücü / Power	1,5 Kw - 2 hp	1,5 Kw - 2 hp
Net Ölçüler / Net Dimensions	29x96,5x40 cm.	29x96,5x40 cm.
Net Ağırlık / Net Weight	73 kg.	73 kg.
Paket Ölçüsü / Box Dimensions	37x115x56 cm.	37x115x56 cm.
Paket Ağırlık / Box Weight	100 kg.	100 kg.
Net Hacim / Net Volume (m <sup>3</sup> )	0,23	0,23
Fiyat / Price	<b>1.500 EURO</b>	<b>1.457 EURO</b>



**SOĞUTMALI  
ET KIYMA MAKİNALARI  
SFERO ÇELİK DÖKÜM KAFA  
SOĞUTMALI**

**MEAT MINCING MACHINE  
WITH HEAD COOLING  
CAST IRON SPHEROIDAL HEAD  
WITH HEAD COOLING**



- Sfero döküm kafa, helezon, kafa bileziği.
- Paslanmaz çelik gövde sacı ve et haznesi.
- İleri - geri çalışma sistemi.
- Soğutma sistemi.

- Cast iron spheroidal head, feeding screw, lock nut
- Stainless steel body and meat tray
- Forward and backward operation system
- Cooling system

Ürün Kodu / Model	UKMS-32M	UKMS-32T
Güç / Power	220V - 50Hz	380V - 50Hz
Kapasite (kg/saat) / Capacity (kg/h)	600 Kg/Saat	600 Kg/Saat
Hız (dev/dak) / Speed (rpm)	217 rpm	236 rpm
Motor Gücü / Power	2,2 Kw - 3 hp	3 Kw - 4 hp
Net Ölçüler / Net Dimensions	36x88x48 cm.	36x88x48 cm.
Net Ağırlık / Net Weight	98 kg.	98 kg.
Paket Ölçüsü / Box Dimensions	40x90x55 cm.	40x90x55 cm.
Paket Ağırlık / Box Weight	108 kg.	108 kg.
Net Hacim / Net Volume (m <sup>3</sup> )	0,2	0,2
Fiyat / Price	<b>1.522 EURO</b>	<b>1.478 EURO</b>

NO:32

BOSFOR ENDÜSTRİYEL MUTFAK MAKİNALARI  
www.bosformakina.com.tr



**SOĞUTMALI  
ET KIYMA MAKİNALARI  
SFERO ÇELİK DÖKÜM KAFA  
SOĞUTMALI**

**MEAT MINCING MACHINE  
WITH HEAD COOLING  
CAST IRON SPHEROIDAL HEAD  
WITH HEAD COOLING**



- Sfero döküm kafa, helezon, kafa bileziği.
- Paslanmaz çelik gövde sacı ve et haznesi.
- İleri - geri çalışma sistemi.

- Cast iron spheroidal head, feeding screw, lock nut
- Stainless steel body and meat tray
- Forward and backward operation system

Ürün Kodu / Model	UKMS-32MY	UKMS-32TY
Güç / Power	220V - 50Hz	380V - 50Hz
Kapasite (kg/saat) / Capacity (kg/h)	600 Kg/Saat	600 Kg/Saat
Hız (dev/dak) / Speed (rpm)	217 rpm	236 rpm
Motor Gücü / Power	2,2 Kw - 3 hp	3 Kw - 4 hp
Net Ölçüler / Net Dimensions	32x110x41 cm.	32x110x41 cm.
Net Ağırlık / Net Weight	95 kg.	95 kg.
Paket Ölçüsü / Box Dimensions	37x115x56 cm.	37x115x56 cm.
Paket Ağırlık / Box Weight	115 kg.	115 kg.
Net Hacim / Net Volume (m <sup>3</sup> )	0,24	0,24
Fiyat / Price	<b>1.652 EURO</b>	<b>1.609 EURO</b>



**SOĞUTMALI  
ET KIYMA MAKİNALARI  
PASLANMAZ KAFA  
SOĞUTMALI**

**MEAT MINCING MACHINE  
WITH HEAD COOLING  
STAINLESS STEEL HEAD  
WITH HEAD COOLING**



- Paslanmaz kafa, helezon, kafa bileziği.
- Paslanmaz çelik gövde sacı ve et haznesi.
- İleri - geri çalışma sistemi.
- Soğutma sistemi.

- Stainless steel head, feeding screw, lock nut
- Stainless steel body and meat tray
- Forward and backward operation system
- Cooling system

Ürün Kodu / Model	UKMS-22PM	UKMS-22PT
Güç / Power	220V - 50Hz	380V - 50Hz
Kapasite (kg/saat) / Capacity (kg/h)	400 Kg/Saat	400 Kg/Saat
Hız (dev/dak) / Speed (rpm)	225 rpm	225 rpm
Motor Gücü / Power	1,5 Kw - 2 hp	1,5 Kw - 2 hp
Net Ölçüler / Net Dimensions	32x79x46 cm.	32x79x46 cm.
Net Ağırlık / Net Weight	75 kg.	75 kg.
Paket Ölçüsü / Box Dimensions	33x80x49 cm.	33x80x49 cm.
Paket Ağırlık / Box Weight	78 kg.	78 kg.
Net Hacim / Net Volume (m <sup>3</sup> )	0,12	0,12
Fiyat / Price	<b>1.783 EURO</b>	<b>1.739 EURO</b>

NO:22

BOSFOR ENDÜSTRİYEL MUTFAK MAKİNALARI  
www.bosformakina.com.tr



**SOĞUTMALI  
ET KIYMA MAKİNALARI  
PASLANMAZ KAFA  
SOĞUTMALI**

**MEAT MINCING MACHINE  
WITH HEAD COOLING  
STAINLESS STEEL HEAD  
WITH HEAD COOLING**



**KOVANI SÖKÜLÜP TAKILABİLEN  
EASY - REMOVABLE HEAD**

- Paslanmaz kafa, helezon, kafa bileziği.
- Paslanmaz çelik gövde sacı ve et haznesi.
- İleri - geri çalışma sistemi.
- Soğutma sistemi.

- Stainless steel head, feeding screw, lock nut
- Stainless steel body and meat tray
- Forward and backward operation system
- Cooling system

**KOVANI SABİT MODEL  
FIXED HEAD MODEL**

**KOVANI SÖKÜLÜP TAKILABİLEN MODEL  
EASY - REMOVABLE HEAD MODEL**

Ürün Kodu / Model	UKMS-22PMY	UKMS-22PTY	UKMS-22PMY-1	UKMS-22PTY-1
Güç / Power	220V - 50Hz	380V - 50Hz	220V - 50Hz	380V - 50Hz
Kapasite (kg/saat) / Capacity (kg/h)	400 Kg/Saat	400 Kg/Saat	400 Kg/Saat	400 Kg/Saat
Hız (dev/dak) / Speed (rpm)	225 rpm	225 rpm	225 rpm	225 rpm
Motor Gücü / Power	1,5 Kw - 2 hp	1,5 Kw - 2 hp	1,5 Kw - 2 hp	1,5 Kw - 2 hp
Net Ölçüler / Net Dimensions	29x96,5x40 cm.	29x96,5x40 cm.	29x96,5x40 cm.	29x96,5x40 cm.
Net Ağırlık / Net Weight	73 kg.	73 kg.	73 kg.	73 kg.
Paket Ölçüsü / Box Dimensions	37x115x56 cm.	37x115x56 cm.	37x115x56 cm.	37x115x56 cm.
Paket Ağırlık / Box Weight	100 kg.	100 kg.	100 kg.	100 kg.
Net Hacim / Net Volume (m <sup>3</sup> )	0,23	0,23	0,23	0,23
Fiyat / Price	<b>1.891 EURO</b>	<b>1.848 EURO</b>	<b>2.069 EURO</b>	<b>2.022 EURO</b>



**SOĞUTMALI  
ET KIYMA MAKİNALARI  
PASLANMAZ KAFA  
SOĞUTMALI**

**MEAT MINCING MACHINE  
WITH HEAD COOLING  
STAINLESS STEEL HEAD  
WITH HEAD COOLING**



- Paslanmaz kafa, helezon, kafa bileziği.
- Paslanmaz çelik gövde sacı ve et haznesi.
- İleri - geri çalışma sistemi.
- Soğutma sistemi.

- Stainless steel head, feeding screw, lock nut
- Stainless steel body and meat tray
- Forward and backward operation system
- Cooling system

Ürün Kodu / Model	UKMS-32PM	UKMS-32PT
Güç / Power	220V - 50Hz	380V - 50Hz
Kapasite (kg/saat) / Capacity (kg/h)	600 Kg/Saat	600 Kg/Saat
Hız (dev/dak) / Speed (rpm)	217 rpm	236 rpm
Motor Gücü / Power	2,2 Kw - 3 hp	3 Kw - 4 hp
Net Ölçüler / Net Dimensions	36x88x48 cm	36x88x48 cm.
Net Ağırlık / Net Weight	82 kg.	82 kg.
Paket Ölçüsü / Box Dimensions	39x90x50 cm.	39x90x50 cm.
Paket Ağırlık / Box Weight	85 kg.	85 kg.
Net Hacim / Net Volume (m <sup>3</sup> )	0,17	0,17
Fiyat / Price	<b>1.959 EURO</b>	<b>1.913 EURO</b>

NO:32

BOSFOR ENDÜSTRİYEL MUTFAK MAKİNALARI  
www.bosformakina.com.tr



**SOĞUTMALI  
ET KIYMA MAKİNALARI  
PASLANMAZ KAFA  
SOĞUTMALI**

**MEAT MINCING MACHINE  
WITH HEAD COOLING  
STAINLESS STEEL HEAD  
WITH HEAD COOLING**



**KOVANI SÖKÜLÜP TAKILABİLEN  
EASY - REMOVABLE HEAD**

- Paslanmaz kafa, helezon, kafa bileziği.
- Paslanmaz çelik gövde sacı ve et haznesi.
- İleri - geri çalışma sistemi.
- Soğutma sistemi.

- Stainless steel head, feeding screw, lock nut
- Stainless steel body and meat tray
- Forward and backward operation system
- Cooling system

**KOVANI SABİT MODEL  
FIXED HEAD MODEL**

**KOVANI SÖKÜLÜP TAKILABİLEN MODEL  
EASY - REMOVABLE HEAD MODEL**

Ürün Kodu / Model	UKMS-32PMY	UKMS-32PTY	UKMS-32PMY-1	UKMS-32PTY-1
Güç / Power	220V - 50Hz	380V - 50Hz	220V - 50Hz	380V - 50Hz
Kapasite (kg/saat) / Capacity (kg/h)	600 Kg/Saat	600 Kg/Saat	600 Kg/Saat	600 Kg/Saat
Hız (dev/dak) / Speed (rpm)	217 rpm	236 rpm	217 rpm	236 rpm
Motor Gücü / Power	2,2 Kw - 3 hp	3 Kw - 4 hp	2,2 Kw - 3 hp	3 Kw - 4 hp
Net Ölçüler / Net Dimensions	32x110x41 cm.	32x110x41 cm.	32x110x41 cm.	32x110x41 cm.
Net Ağırlık / Net Weight	95 kg.	95 kg.	95 kg.	95 kg.
Paket Ölçüsü / Box Dimensions	37x115x56 cm.	37x115x56 cm.	37x115x56 cm.	37x115x56 cm.
Paket Ağırlık / Box Weight	115 kg.	115 kg.	115 kg.	115 kg.
Net Hacim / Net Volume (m <sup>3</sup> )	0,24	0,24	0,24	0,24
Fiyat / Price	<b>2.065 EURO</b>	<b>2.022 EURO</b>	<b>2.239 EURO</b>	<b>2.196 EURO</b>



**SOĞUTMALI  
ET KIYMA MAKİNALARI  
PASLANMAZ KAFA  
SOĞUTMALI**

**MEAT MINCING MACHINE  
WITH HEAD COOLING  
STAINLESS STEEL HEAD  
WITH HEAD COOLING**



- Paslanmaz kafa, helezon, kafa bileziği.
- Paslanmaz çelik gövde sacı ve et haznesi.
- İleri - geri çalışma sistemi.
- Soğutma sistemi.

- Stainless steel head, feeding screw, lock nut
- Stainless steel body and meat tray
- Forward and backward operation system
- Cooling system

Ürün Kodu / Model	UKMS-42PT
Güç / Power	380V - 50Hz
Kapasite (kg/saat) / Capacity (kg/h)	800 Kg/Saat
Hız (dev/dak) / Speed (rpm)	217 rpm
Motor Gücü / Power	5,5 Kw - 7,5 hp
Net Ölçüler / Net Dimensions	47x101x54 cm.
Net Ağırlık / Net Weight	150 kg.
Paket Ölçüsü / Box Dimensions	55x110x70 cm.
Paket Ağırlık / Box Weight	170 kg.
Net Hacim / Net Volume (m <sup>3</sup> )	0,45
Fiyat / Price	<b>4.239 EURO</b>





NO:42

BOSFOR ENDÜSTRİYEL MUTFAK MAKİNALARI  
www.bosformakina.com.tr



**SOĞUTMALI  
ET KIYMA MAKİNALARI  
PASLANMAZ KAFA  
SOĞUTMALI  
AYAKLI**

**MEAT MINCING MACHINE  
WITH HEAD COOLING  
STAINLESS STEEL HEAD  
WITH HEAD COOLING  
WITH STAND**



- Paslanmaz kafa, helezon, kafa bileziği.
- Paslanmaz çelik gövde sacı ve et haznesi.
- İleri - geri çalışma sistemi.
- Soğutma sistemi.
- Paslanmaz ayaklı, tekerlekli

- Stainless steel head, feeding screw, lock nut
- Stainless steel body and meat tray
- Forward and backward operation system
- Cooling system
- Stainless steel stand on castor wheels

Ürün Kodu / Model	UKMS-42PTA
Güç / Power	380V - 50Hz
Kapasite (kg/saat) / Capacity (kg/h)	800 Kg/Saat
Hız (dev/dak) / Speed (rpm)	217 rpm
Motor Gücü / Power	5,5 Kw - 7,5 hp
Net Ölçüler / Net Dimensions	50x101x129 cm.
Net Ağırlık / Net Weight	165 kg.
Paket Ölçüsü / Box Dimensions	55x110x145 cm.
Paket Ağırlık / Box Weight	200 kg.
Net Hacim / Net Volume (m <sup>3</sup> )	0,90
Fiyat / Price	4.565 EURO





**EKO SERİSİ  
ET KIYMA MAKİNALARI**

**EKO SERIES  
MEAT MINCING MACHINE**

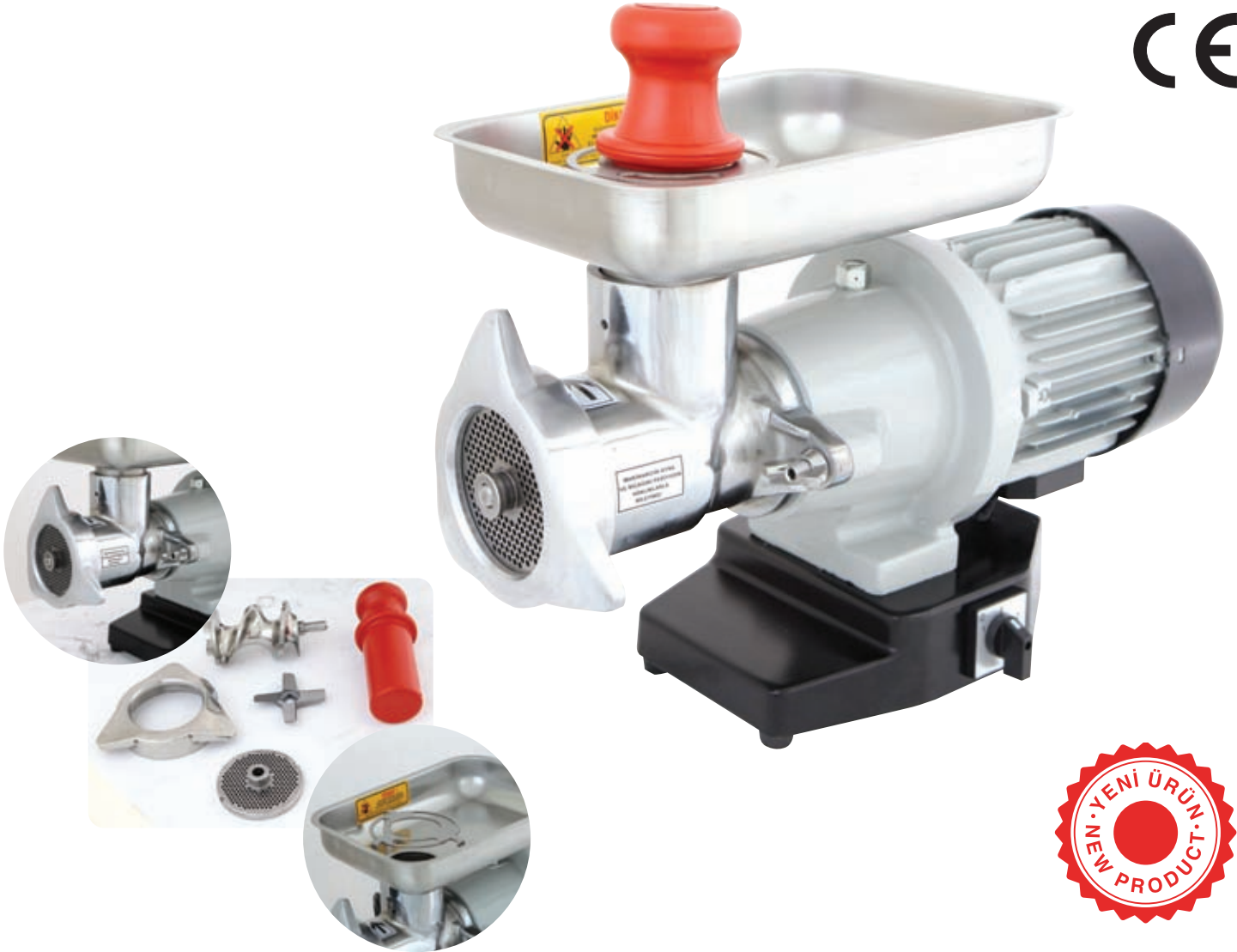

- Sfero döküm kafa, helezon, kafa bileziği.
- Paslanmaz çelik et haznesi.
- İleri - geri çalışma sistemi.

- Cast iron spheroidal head, feeding screw, lock nut
- Stainless steel meat tray
- Forward and backward operation system

**SFERO DÖKÜM KAFA  
CAST IRON SPHEROIDAL HEAD**

**PASLANMAZ KAFA  
STAINLESS STEEL HEAD**

Ürün Kodu / Model	UKMO-32	UKMO-32P
Güç / Power	220V - 50Hz	220V - 50Hz
Kapasite (kg/saat) / Capacity (kg/h)	350 Kg/Saat	350 Kg/Saat
Hız (dev/dak) / Speed (rpm)	175 rpm	175 rpm
Motor Gücü / Power	1,1 Kw - 1,5 hp	1,1 Kw - 1,5 hp
Net Ölçüler / Net Dimensions	24x56x36 cm.	24x56x36 cm.
Net Ağırlık / Net Weight	35 kg.	35 kg.
Paket Ölçüsü / Box Dimensions	34x66x46 cm.	34x66x46 cm.
Paket Ağırlık / Box Weight	38 kg.	38 kg.
Net Hacim / Net Volume (m <sup>3</sup> )	1,03	1,03
Fiyat / Price	<b>675 EURO</b>	<b>780 EURO</b>

NO:32

BOSFOR ENDÜSTRİYEL MUTFAK MAKİNALARI  
www.bosformakina.com.tr



**EURO SERİSİ SÖĞÜTMALİ  
ET KIYMA MAKİNALARI  
PASLANMAZ KAFA  
SÖĞÜTMALİ**

**EURO SERIES MEAT MINCING MACHINE  
WITH HEAD COOLING  
STAINLESS STEEL HEAD  
WITH HEAD COOLING**



- 304 kalite paslanmaz çelik gövde  
(Kalınlık: 1,2 mm)
- Stainless steel durable body  
(Thickness: 1,2 mm)

- Paslanmaz kafa, helezon, kafa bileziği.
- Paslanmaz çelik gövde sacı ve et haznesi.
- İleri - geri çalışma sistemi.
- Soğutma sistemi.

- Stainless steel head, feeding screw, lock nut
- Stainless steel body and meat tray
- Forward and backward operation system
- Cooling system

SET USTU  
COUNTERTABLE TYPE

SET USTU  
COUNTERTABLE TYPE

TEKERLEKLİ AYAKLI STANDLI  
WITH MOBILE WHEELED STAND

Ürün Kodu / Model	UKME-22PTS	UKME-32PTS	UKME-32PTSA
Güç / Power	380V - 50Hz	380V - 50Hz	380V - 50Hz
Kapasite (kg/saat) / Capacity (kg/h)	400 Kg/Saat	600 Kg/Saat	600 Kg/Saat
Hız (dev/dak) / Speed (rpm)	225 rpm	236 rpm	236 rpm
Motor Gücü / Power	1,5 Kw - 2 hp	3 Kw - 4 hp	3 Kw - 4 hp
Net Ölçüler / Net Dimensions	29x93x45 cm.	46x81x42 cm.	56x81x113 cm.
Net Ağırlık / Net Weight	82 kg.	107 kg.	117 kg.
Paket Ölçüsü / Box Dimensions	39x103x55 cm.	56x91x52 cm.	66x91x123 cm.
Paket Ağırlık / Box Weight	85 kg.	110 kg.	120 kg.
Net Hacim / Net Volume (m <sup>3</sup> )	0,22	0,26	0,50
Fiyat / Price	2.100 EURO	2.310 EURO	2.720 EURO



**SİNİR AYIKLAMALI  
ET KIYMA MAKİNALARI  
PASLANMAZ KAFA  
3 AYNA, 2 BIÇAKLI**

**MEAT MINCING MACHINE  
WITH TENDONS SEPARATION SYSTEM  
STAINLESS STEEL HEAD  
3 PLATES, 2 KNIVES**



- Paslanmaz kafa, helezon, kafa bileziği.
- Paslanmaz çelik gövde sacı ve et haznesi.
- İleri - geri çalışma sistemi.

- Stainless steel head, feeding screw, lock nut
- Stainless steel body and meat tray
- Forward and backward operation system

Ürün Kodu / Model	UKM-32PTS
Güç / Power	380V - 50Hz
Kapasite (kg/saat) / Capacity (kg/h)	400 Kg/Saat
Hız (dev/dak) / Speed (rpm)	236 rpm
Motor Gücü / Power	3 Kw - 4 hp
Net Ölçüler / Net Dimensions	32x87x41 cm
Net Ağırlık / Net Weight	82 kg.
Paket Ölçüsü / Box Dimensions	39x90x49 cm.
Paket Ağırlık / Box Weight	85 kg.
Net Hacim / Net Volume (m <sup>3</sup> )	0,17
Fiyat / Price	<b>3.261 EURO</b>



\* Soğutmalı model NET fiyat farkı/ Optional cooling system NET price difference ; 330 EURO

NO:42

BOSFOR ENDÜSTRİYEL MUTFAK MAKİNALARI  
www.bosformakina.com.tr



**SİNİR AYIKLAMALI  
ET KIYMA MAKİNALARI  
PASLANMAZ KAFA  
3 AYNA, 2 BIÇAKLI**

**MEAT MINCING MACHINE  
WITH TENDONS SEPARATION SYSTEM  
STAINLESS STEEL HEAD  
3 PLATES, 2 KNIVES**



- Paslanmaz kafa, helezon, kafa bileziği.
- Paslanmaz çelik gövde sacı ve et haznesi.
- İleri - geri çalışma sistemi.

- Stainless steel head, feeding screw, lock nut
- Stainless steel body and meat tray
- Forward and backward operation system

Ürün Kodu / Model	UKM-42PTS
Güç / Power	380V - 50Hz
Kapasite (kg/saat) / Capacity (kg/h)	600 Kg/Saat
Hız (dev/dak) / Speed (rpm)	217 rpm
Motor Gücü / Power	5,5 Kw - 7,5 hp
Net Ölçüler / Net Dimensions	47x101x47 cm.
Net Ağırlık / Net Weight	125 kg.
Paket Ölçüsü / Box Dimensions	48x105x60 cm.
Paket Ağırlık / Box Weight	145 kg.
Net Hacim / Net Volume (m <sup>3</sup> )	0,3
Fiyat / Price	<b>5.435 EURO</b>



\* Soğutmalı model NET fiyat farkı / Optional cooling system NET price difference ; 378 EURO

\* Opsiyonel ayak NET fiyat farkı

\* Optional mobile wheeled stand NET price difference ; 135 EURO



**SİNİR AYIKLAMALI  
ET KIYMA MAKİNALARI  
PASLANMAZ KAFA  
3 AYNA, 2 BIÇAKLI**

**MEAT MINCING MACHINE  
WITH TENDONS SEPARATION SYSTEM  
STAINLESS STEEL HEAD  
3 PLATES, 2 KNIVES**



- Paslanmaz kafa, helezon, kafa bileziği.
- Paslanmaz çelik gövde sacı ve et haznesi.
- İleri - geri çalışma sistemi.
- Tekerlekli

- Stainless steel head, feeding screw, lock nut
- Stainless steel body and meat tray
- Forward and backward operation system
- Wheeled

- 304 kalite paslanmaz çelik gövde (Kalinlık: 1,2 mm)
- Stainless steel durable body (Thickness: 1,2 mm)
- Paslanmaz çelik döküm kafa
- Stainless steel mincing head

Ürün Kodu / Model	UKM-130PTS
Güç / Power	380V - 50Hz
Kapasite (kg/saat) / Capacity (kg/h)	800 Kg/Saat
Hız (dev/dak) / Speed (rpm)	225 rpm
Motor Gücü / Power	11,5 Kw - 15 hp
Net Ölçüler / Net Dimensions	65x125x125 cm.
Net Ağırlık / Net Weight	300 kg.
Paket Ölçüsü / Box Dimensions	75x135x145 cm.
Paket Ağırlık / Box Weight	350 kg.
Net Hacim / Net Volume (m <sup>3</sup> )	1,5
Fiyat / Price	<b>10.652 EURO</b>



\* Soğutmalı model NET fiyat farkı / Optional cooling system NET price difference ; 665 EURO

## ET KEMİK TESTERESİ

## MEAT BONE SAW



Ürün Kodu / Model	UKT-01M	UKT-01T
Güç / Power	220V - 50Hz	380V - 50Hz
Motor Gücü / Power	1,1 kW / 1,5 Hp	1,1 kW / 1,5 Hp
Net Ölçüler / Net Dimensions	36x55x92 cm	36x55x92 cm
Net Ağırlık / Net Weight	55 kg	55 kg
Paket Ölçüsü / Box Dimensions	46x64x102 cm	46x64x102 cm
Paket Ağırlık / Box Weight	60 kg	60 kg
Net Hacim / Net Volume (m <sup>3</sup> )	0,3	0,3
Fiyat / Price	<b>1.826 EURO</b>	<b>1.740 EURO</b>



## TAVUK KESME MAKİNASI

## CHICKEN SAWING MACHINE



- 304 kalite paslanmaz çelik gövde
- Stainless steel durable body

Ürün Kodu / Model	UTT-01M
Güç / Power	220V - 50Hz
Motor Gücü / Power	0,75 kW / 1 Hp
Net Ölçüler / Net Dimensions	33x60x39 cm
Net Ağırlık / Net Weight	27 kg
Paket Ölçüsü / Box Dimensions	38x65x45 cm
Paket Ağırlık / Box Weight	32 kg
Net Hacim / Net Volume (m <sup>3</sup> )	0,11
Fiyat / Price	740 EURO





# Hamur Yoğurma, Karıştırma ve Çırpma İşlerinde Neden **hosfor**

► Baklava ve börek hamurları gibi, sert, yoğun ve zorlu hamur karışımlarında kusursuz çözüm sunar.

► Her türlü karıştırma, çırpma ve yoğurma işlerinde idealdir.

► Hamuru ve karıştırılan malzemeyi ısıtmaz.

Karışımda mükemmel oksijenlenme sağlar.

► Malzeme ve çalışma ortamının ısıtılmasına ihtiyaç duymaz.

► Çatal ve kazanın ideal uyumu sayesinde taşma yapmaz.

► Kullanımları fonksiyonel ve çok yönlüdür.

► Hamurun yanı sıra; köfte, çiğköfte, sosis, sucuk, tereyağ, yoğurt, krema, salça, kaymak, orelet gibi bir çok farklı malzemenin karıştırma, çırpma ve yoğurma işlerinde mükemmel çözüm sunar.

► Çalışma esnasında ses ve gürültü düzeyi en aza indirenmiştir.

► Kullanımı, temizlik ve bakımı kolaydır.



## HAMUR YOĞURMA MAKİNALARI

## DOUGH KNEADING MACHINES



- Paslanmaz hamur çatalı.
- Paslanmaz kazan.
- Çalışma devri 40 dev/dak

- Stainless steel fork
- Stainless steel bowl
- Working speed 40 rpm

Köfte Çatalı NET Fiyat Farkı  
Optional Meatball Fork NET price



- 5kg. : 22 EURO
- 10 kg. : 28 EURO
- 15 kg. : 36 EURO
- 25 kg. : 42 EURO

Ürün Kodu / Model	UHM-5M	UHM-10M	UHM-15M	UHM-25M
Güç / Power	220V - 50Hz	220V - 50Hz	220V - 50Hz	220V - 50Hz
Kapasite (Un-Hamur) / Capacity (Flour-Dough)	5 Kg Un / 7 Kg Hamur	10 Kg Un / 13 Kg Hamur	15 Kg Un / 20 Kg Hamur	25 Kg Un / 30 Kg Hamur
Kazan Ölçüsü / Bowl Size	30x18 cm	36x19 cm	43x22,5 cm	50x29 cm
Kapasite / Volume (Hacim)	16 L	20 L	30 L	50 L
Motor Gücü / Power	0,25 Kw - 0,35 hp	0,37 Kw - 0,5 hp	0,55 Kw - 0,75 hp	0,55 Kw - 0,75 hp
Net Ölçüler / Net Dimensions	35x65x55 cm.	45x62x56 cm.	55x75x65 cm.	55x85x75 cm.
Net Ağırlık / Net Weight	28 kg.	46 kg.	55 kg.	75 kg.
Paket Ölçüsü / Box Dimensions	38x68x58 cm.	48x65x59 cm.	58x78x68 cm.	72x102x100 cm.
Paket Ağırlık / Box Weight	30 kg.	48 kg.	58 kg.	110 kg.
Net Hacim / Net Volume (m <sup>3</sup> )	0,15	0,19	0,3	0,74
Fiyat / Price	<b>435 EURO</b>	<b>543 EURO</b>	<b>739 EURO</b>	<b>848 EURO</b>

Ürün Kodu / Model	UHM-5T	UHM-10T	UHM-15T	UHM-25T
Güç / Power	380V - 50Hz	380V - 50Hz	380V - 50Hz	380V - 50Hz
Kapasite (Un-Hamur) / Capacity (Flour-Dough)	5 Kg Un / 7 Kg Hamur	10 Kg Un / 13 Kg Hamur	15 Kg Un / 20 Kg Hamur	25 Kg Un / 30 Kg Hamur
Kazan Ölçüsü / Bowl Size	30x18 cm	36x19 cm	43x22,5 cm	50x29 cm
Kapasite / Volume (Hacim)	16 L	20 L	30 L	50 L
Motor Gücü / Power	0,25 Kw - 0,35 hp	0,37 Kw - 0,5 hp	0,55 Kw - 0,75 hp	0,55 Kw - 0,75 hp
Net Ölçüler / Net Dimensions	35x65x55 cm.	45x62x56 cm.	55x75x65 cm.	55x85x75 cm.
Net Ağırlık / Net Weight	28 kg.	46 kg.	55 kg.	75 kg.
Paket Ölçüsü / Box Dimensions	38x68x58 cm.	48x65x59 cm.	58x78x68 cm.	72x102x100 cm.
Paket Ağırlık / Box Weight	30 kg.	48 kg.	58 kg.	110 kg.
Net Hacim / Net Volume (m <sup>3</sup> )	0,15	0,19	0,3	0,74
Fiyat / Price	<b>413 EURO</b>	<b>522 EURO</b>	<b>717 EURO</b>	<b>826 EURO</b>

## HAMUR YOĞURMA MAKİNALARI

## DOUGH KNEADING MACHINES



- Paslanmaz hamur çatalı.
- Paslanmaz kazan.
- Çalışma devri 40 dev/dak

- Stainless steel fork
- Stainless steel bowl
- Working speed 40 rpm

Köfte Çatalı NET Fiyat Farkı  
Optional Meatball Fork NET price



35kg. : 42 EURO  
50 kg. : 47 EURO  
100 kg. : 66 EURO

Ürün Kodu / Model	UHM-35M	UHM-50M	UHM-100M
Güç / Power	220V - 50Hz	220V - 50Hz	220V - 50Hz
Kapasite (Un-Hamur) / Capacity (Flour-Dough)	35 Kg Un / 50 Kg Hamur	50 Kg Un / 75 Kg Hamur	100 Kg Un / 130 Kg Hamur
Kazan Ölçüsü / Bowl Size	60x30 cm	75x35 cm	85x43 cm
Kapasite / Volume (Hacim)	80 L	130 L	160 L
Motor Gücü / Power	0,75 Kw - 1 hp	1,5 Kw - 2 hp	1,5 Kw - 2 hp
Net Ölçüler / Net Dimensions	65x95x78 cm.	80x115x90 cm.	90x130x105 cm.
Net Ağırlık / Net Weight	85 kg.	140 kg.	180 kg.
Paket Ölçüsü / Box Dimensions	76x110x100 cm.	90x132x110 cm.	103x145x122 cm.
Paket Ağırlık / Box Weight	120 kg.	187 kg.	240 kg.
Net Hacim / Net Volume (m <sup>3</sup> )	0,85	1,3	1,85
Fiyat / Price	<b>935 EURO</b>	<b>1.304 EURO</b>	<b>1.826 EURO</b>

Ürün Kodu / Model	UHM-35T	UHM-50T	UHM-100T
Güç / Power	380V - 50Hz	380V - 50Hz	380V - 50Hz
Kapasite (Un-Hamur) / Capacity (Flour-Dough)	35 Kg Un / 50 Kg Hamur	50 Kg Un / 75 Kg Hamur	100 Kg Un / 130 Kg Hamur
Kazan Ölçüsü / Bowl Size	60x30 cm	75x35 cm	85x43 cm
Kapasite / Volume (Hacim)	80 L	130 L	160 L
Motor Gücü / Power	0,75 Kw - 1 hp	1,5 Kw - 2 hp	1,5 Kw - 2 hp
Net Ölçüler / Net Dimensions	65x95x78 cm.	80x115x90 cm.	90x130x105 cm.
Net Ağırlık / Net Weight	85 kg.	140 kg.	180 kg.
Paket Ölçüsü / Box Dimensions	76x110x100 cm.	90x132x110 cm.	103x145x122 cm.
Paket Ağırlık / Box Weight	120 kg.	187 kg.	240 kg.
Net Hacim / Net Volume (m <sup>3</sup> )	0,85	1,3	1,85
Fiyat / Price	<b>913 EURO</b>	<b>1.283 EURO</b>	<b>1.804 EURO</b>



## HAMUR YOĞURMA MAKİNALARI KAFESLİ

## DOUGH KNEADING MACHINES WITH CAGE



- Paslanmaz hamur çatalı.
- Paslanmaz kazan.
- Acil Stop
- Çalışma devri 40 dev/dak

- Stainless steel fork
- Stainless steel bowl
- Emergency button
- Working speed 40 rpm

Köfte Çatalı NET Fiyat Farkı  
Optional Meatball Fork NET price



5kg. : 22 EURO  
10 kg. : 28 EURO  
15 kg. : 36 EURO  
25 kg. : 42 EURO

Ürün Kodu / Model	UHMK-5M	UHMK-10M	UHMK-15M	UHMK-25M
Güç / Power	220V - 50Hz	220V - 50Hz	220V - 50Hz	220V - 50Hz
Kapasite (Un-Hamur) / Capacity (Flour-Dough)	5 Kg Un / 7 Kg Hamur	10 Kg Un / 13 Kg Hamur	15 Kg Un / 20 Kg Hamur	25 Kg Un / 30 Kg Hamur
Kazan Ölçüsü / Bowl Size	30x18 cm	36x19 cm	43x22,5 cm	50x29 cm
Kapasite / Volume (Hacim)	16 L	20 L	30 L	50 L
Motor Gücü / Power	0,25 Kw - 0,35 hp	0,37 Kw - 0,5 hp	0,55 Kw - 0,75 hp	0,55 Kw - 0,75 hp
Net Ölçüler / Net Dimensions	35x65x55 cm.	45x62x56 cm.	55x75x65 cm.	55x85x75 cm.
Net Ağırlık / Net Weight	28 kg.	46 kg.	55 kg.	75 kg.
Paket Ölçüsü / Box Dimensions	38x68x58 cm.	48x65x59 cm.	58x78x68 cm.	72x102x100 cm.
Paket Ağırlık / Box Weight	30 kg.	48 kg.	58 kg.	110 kg.
Net Hacim / Net Volume (m <sup>3</sup> )	0,15	0,19	0,3	0,74
Fiyat / Price	<b>652 EURO</b>	<b>804 EURO</b>	<b>1.000 EURO</b>	<b>1.109 EURO</b>

Ürün Kodu / Model	UHMK-5T	UHMK-10T	UHMK-15T	UHMK-25T
Güç / Power	380V - 50Hz	380V - 50Hz	380V - 50Hz	380V - 50Hz
Kapasite (Un-Hamur) / Capacity (Flour-Dough)	5 Kg Un / 7 Kg Hamur	10 Kg Un / 13 Kg Hamur	15 Kg Un / 20 Kg Hamur	25 Kg Un / 30 Kg Hamur
Kazan Ölçüsü / Bowl Size	30x18 cm	36x19 cm	43x22,5 cm	50x29 cm
Kapasite / Volume (Hacim)	16 L	20 L	30 L	50 L
Motor Gücü / Power	0,25 Kw - 0,35 hp	0,37 Kw - 0,5 hp	0,55 Kw - 0,75 hp	0,55 Kw - 0,75 hp
Net Ölçüler / Net Dimensions	35x65x55 cm.	45x62x56 cm.	55x75x65 cm.	55x85x75 cm.
Net Ağırlık / Net Weight	28 kg.	46 kg.	55 kg.	75 kg.
Paket Ölçüsü / Box Dimensions	38x68x58 cm.	48x65x59 cm.	58x78x68 cm.	72x102x100 cm.
Paket Ağırlık / Box Weight	30 kg.	48 kg.	58 kg.	110 kg.
Net Hacim / Net Volume (m <sup>3</sup> )	0,15	0,19	0,3	0,74
Fiyat / Price	<b>630 EURO</b>	<b>783 EURO</b>	<b>978 EURO</b>	<b>1.087 EURO</b>

## HAMUR YOĞURMA MAKİNALARI KAFESLİ

## DOUGH KNEADING MACHINES PROTECTION CAGE

Opsiyonel olarak koruyucu kafes veya komple kapak tercih edilebilir.  
Optionally, with cage or cover.



- Paslanmaz hamur çatalı.
- Paslanmaz kazan.
- Acil Stop

- Stainless steel fork
- Stainless steel bowl
- Emergency button

Köfte Çatalı NET Fiyat Farkı  
Optional Meatball Fork NET price



35kg. : 42 EURO  
50 kg. : 47 EURO  
100 kg. : 66 EURO

Ürün Kodu / Model	UHK-35M	UHK-50M	UHK-100M
Güç / Power	220V - 50Hz	220V - 50Hz	220V - 50Hz
Kapasite (Un-Hamur) / Capacity (Flour-Dough)	35 Kg Un / 50 Kg Hamur	50 Kg Un / 75 Kg Hamur	100 Kg Un / 130 Kg Hamur
Kazan Ölçüsü / Bowl Size	60x30 cm	75x35 cm	85x43 cm
Kapasite / Volume (Hacim)	80 L	130 L	160 L
Motor Gücü / Power	0,75 Kw - 1 hp	1,5 Kw - 2 hp	1,5 Kw - 2 hp
Net Ölçüler / Net Dimensions	65x95x78 cm.	80x115x90 cm.	90x130x105 cm.
Net Ağırlık / Net Weight	85 kg.	140 kg.	180 kg.
Paket Ölçüsü / Box Dimensions	76x110x100 cm.	90x132x110 cm.	103x145x122 cm.
Paket Ağırlık / Box Weight	120 kg.	187 kg.	240 kg.
Net Hacim / Net Volume (m <sup>3</sup> )	0,85	1,3	1,85
Fiyat / Price	<b>1.261 EURO</b>	<b>1.630 EURO</b>	<b>2.109 EURO</b>

Ürün Kodu / Model	UHK-35T	UHK-50T	UHK-100T
Güç / Power	380V - 50Hz	380V - 50Hz	380V - 50Hz
Kapasite (Un-Hamur) / Capacity (Flour-Dough)	35 Kg Un / 50 Kg Hamur	50 Kg Un / 75 Kg Hamur	100 Kg Un / 130 Kg Hamur
Kazan Ölçüsü / Bowl Size	60x30 cm	75x35 cm	85x43 cm
Kapasite / Volume (Hacim)	80 L	130 L	160 L
Motor Gücü / Power	0,75 Kw - 1 hp	1,5 Kw - 2 hp	1,5 Kw - 2 hp
Net Ölçüler / Net Dimensions	65x95x78 cm.	80x115x90 cm.	90x130x105 cm.
Net Ağırlık / Net Weight	85 kg.	140 kg.	180 kg.
Paket Ölçüsü / Box Dimensions	76x110x100 cm.	90x132x110 cm.	103x145x122 cm.
Paket Ağırlık / Box Weight	120 kg.	187 kg.	240 kg.
Net Hacim / Net Volume (m <sup>3</sup> )	0,85	1,3	1,85
Fiyat / Price	<b>1.239 EURO</b>	<b>1.609 EURO</b>	<b>2.087 EURO</b>



## SPIRAL HAMUR YOĞURMA MAKİNALARI

## SPIRAL DOUGH MIXER

Opsiyonel olarak koruyucu kafes veya komple kapak tercih edilebilir.

Optionally, with cage or cover.



10 kg. / 15 kg.



25 kg. / 35 kg.



50 kg. / 100 kg.

- Çatal ve kazan için ayrı iki motor. (USH-25T/USH-35T/USH-50T/USH-100T modellerinde geçerlidir)
- Kazan sağa ve sola dönüş. (USH-25T/USH-35T/USH-50T/USH-100T modellerinde geçerlidir)
- İki devirli çatal. (USH-25T/USH-35T/USH-50T/USH-100T modellerinde geçerlidir)
- Paslanmaz hamur çatalı ve kazanı.
- Acil stop ve zaman saati.
- Minimum 5 kg hamur yoğurma
- Two separate motors for fork and bowl (Applies to USH-25T/USH-35T/USH-50T/USH-100T models)
- The bowl turns right and left (Applies to USH-25T/USH-35T/USH-50T/USH-100T models)
- Two speed fork (Applies to USH-25T/USH-35T/USH-50T/USH-100T models)
- Stainless steel fork and bowl
- Emergency button and timer
- Minimum 5 kg dough mixer capacity

Ürün Kodu / Model	USH-10T	USH-15T	USH-25T
Güç / Power	380V - 50Hz	380V - 50Hz	380V - 50Hz
Kapasite (Un-Hamur) / Capacity (Flour-Dough)	8 Kg Un / 10 Kg Hamur / 22 L	15 Kg Un / 18 Kg Hamur / 33 L	25 Kg Un / 30 Kg Hamur / 50 L
Kazan Ölçüsü / Bowl Size	36x20 cm	41x26 cm	50x30 cm
Hız (dev/dak) / Speed (rpm)	100 rpm	100 rpm	100 - 200 rpm
Motor Gücü / Power	0,75 Kw / 1 hp	1,5 Kw / 2 hp	1,5 Kw - 2,5 kw / 2 hp - 3,3 hp
Net Ölçüler / Net Dimensions	67x64x40 cm.	43x71x80 cm.	53x105x106 cm.
Net Ağırlık / Net Weight	65 kg.	95 kg.	250 kg.
Paket Ölçüsü / Box Dimensions	71x69x44 cm.	50x75x83 cm.	58x110x125 cm.
Paket Ağırlık / Box Weight	70 kg.	103 kg.	290 kg.
Net Hacim / Net Volume (m <sup>3</sup> )	0,22	0,32	0,8
Fiyat / Price	<b>1.620 EURO</b>	<b>1.990 EURO</b>	<b>2.826 EURO</b>

Ürün Kodu / Model	USH-35T	USH-50T	USH-100T
Güç / Power	380V - 50Hz	380V - 50Hz	380V - 50Hz
Kapasite (Un-Hamur) / Capacity (Flour-Dough)	35 Kg Un / 50 Kg Hamur / 80 L	50 Kg Un / 75 Kg Hamur / 130 L	80 Kg Un / 130 Kg Hamur / 160 L
Kazan Ölçüsü / Bowl Size	60x32 cm	70x38 cm	85x48 cm
Hız (dev/dak) / Speed (rpm)	100 - 200 rpm	100 - 200 rpm	100 - 200 rpm
Motor Gücü / Power	1,5 Kw - 2,5 kw / 2 hp - 3,3 hp	3,5 Kw - 5,5 kw / 4,7 hp - 7,5 hp	3,5 Kw - 5,5 kw / 4,7 hp - 7,5 hp
Net Ölçüler / Net Dimensions	63x114x110 cm.	74x118x136 cm.	79x123x141 cm.
Net Ağırlık / Net Weight	280 kg.	430 kg.	455 kg.
Paket Ölçüsü / Box Dimensions	68x120x130 cm.	80x125x150 cm.	85x130x155 cm.
Paket Ağırlık / Box Weight	320 kg.	480 kg.	510 kg.
Net Hacim / Net Volume (m <sup>3</sup> )	1	1,5	1,7
Fiyat / Price	<b>3.043 EURO</b>	<b>6.304 EURO</b>	<b>7.609 EURO</b>

## PLANET MİKSER 2-3 DEVİRLİ MİKSERLER HIZ KONTROLLÜ MİKSERLER

## PLANETARY MIXER 2-3 SPEED MIXERS SPEED CONTROL MIXERS



Çırpma Teli  
Whisk



Hamur Çatalı  
Dough Hook

\* Makine ile birlikte 2 adet çırpma teli ve 1 adet hamur çatalı verilmektedir.

\* Standard Equipment:  
2 whisks and 1 dough hook



• Opsiyonel otomatik kazan kaldırma-indirme sistemi NET fiyat farkı 100 EURO  
• Optional bowl lifting system buttons NET price : 100 EURO

### 2-3 DEVİRLİ MİKSERLER / 2-3 SPEED MIXERS

Ürün Kodu / Model	UPM-20T-2	UPM-30T-2	UPM-40T-3	UPM-60T-3
Güç / Power	380V - 50Hz	380V - 50Hz	380V - 50Hz	380V - 50Hz
Kapasite / Capacity	20 lt.	30 lt.	40 lt.	60 lt.
Kazan Ölçüsü / Bowl Size	30x30 cm	36x38 cm	40x40 cm	43x43 cm
Hız (dev/dak) / Speed (rpm)	80 - 160 rpm	80 - 160 rpm	70 - 140 - 280 rpm	70 - 140 - 280 rpm
Motor Gücü / Power	0,6 - 0,9 Kw / 0,8 - 1,2 HP	0,6 - 0,9 Kw / 0,8 - 1,2 HP	1,1 - 1,5 - 1,8 Kw / 1,5 - 2 - 2,5 HP	1,1 - 1,5 - 1,8 Kw / 1,5 - 2 - 2,5 HP
Net Ölçüler / Net Dimensions	59x70x102 cm.	59x70x102 cm.	70x82x126 cm.	70x82x131 cm.
Net Ağırlık / Net Weight	110 kg.	110 kg.	210 kg.	226 kg.
Paket Ölçüsü / Box Dimensions	64x75x107 cm.	64x75x107 cm.	75x87x131 cm.	75x87x136cm.
Paket Ağırlık / Box Weight	120 kg.	120 kg.	270 kg.	270 kg.
Net Hacim / Net Volume (m <sup>3</sup> )	0,51	0,51	0,85	0,85
Fiyat / Price	<b>2.141 EURO</b>	<b>2.391 EURO</b>	<b>2.609 EURO</b>	<b>2.935 EURO</b>

### HIZ KONTROLLÜ MİKSERLER / SPEED CONTROL MIXERS

Ürün Kodu / Model	UPM-20M	UPM-30M	UPM-40M	UPM-60M
Güç / Power	220V - 50Hz	220V - 50Hz	220V - 50Hz	220V - 50Hz
Kapasite / Capacity	20 lt.	30 lt.	40 lt.	60 lt.
Kazan Ölçüsü / Bowl Size	30x30 cm	36x38 cm	40x40 cm	43x43 cm
Hız (dev/dak) / Speed (rpm)	70 - 140 - 280 rpm	70 - 140 - 280 rpm	70 - 140 - 280 rpm	70 - 140 - 280 rpm
Motor Gücü / Power	0,75 Kw / 1 HP	0,75 Kw / 1 HP	1,5 Kw / 2hp	1,5 Kw / 2hp
Net Ölçüler / Net Dimensions	59x70x102 cm.	59x70x102 cm.	70x82x126 cm.	70x82x131 cm.
Net Ağırlık / Net Weight	110 kg.	110 kg.	210 kg.	226 kg.
Paket Ölçüsü / Box Dimensions	64x75x107 cm.	64x75x107 cm.	75x87x131 cm.	75x87x136cm.
Paket Ağırlık / Box Weight	120 kg.	120 kg.	270 kg.	270 kg.
Net Hacim / Net Volume (m <sup>3</sup> )	0,51	0,51	0,85	0,85
Fiyat / Price	<b>2.576 EURO</b>	<b>2.826 EURO</b>	<b>3.043 EURO</b>	<b>3.370 EURO</b>



\* Çırpma paleti isteğe göre verilmektedir. NET fiyat farkı: 96 EURO

\* The Mixing Paddle is optional. NET price : 96 EURO



## HAMUR AÇMA MAKİNALARI

## DOUGH ROLL MACHINES



Ürün Kodu / Model	UHA-30	UHA-40
Güç / Power	220V - 50Hz	220V - 50Hz
Hız (dev/dak) / Speed (rpm)	90 rpm	90 rpm
Motor Gücü / Power	0,25 Kw / 0,35 hp	0,25 Kw / 0,35 hp
Net Ölçüler / Net Dimensions	42x45x60 cm.	50x51x61 cm.
Net Ağırlık / Net Weight	32 kg.	40 kg.
Paket Ölçüsü / Box Dimensions	48x50x61 cm.	51x58x72 cm.
Paket Ağırlık / Box Weight	34 kg.	42 kg.
Net Hacim / Net Volume (m <sup>3</sup> )	0,15	0,22
Fiyat / Price	<b>761 EURO</b>	<b>870 EURO</b>



Ürün Kodu / Model	UHA-30-Y	UHA-40-Y
Güç / Power	220V - 50Hz	220V - 50Hz
Hız (dev/dak) / Speed (rpm)	90 rpm	90 rpm
Motor Gücü / Power	0,25 Kw / 0,35 hp	0,25 Kw / 0,35 hp
Net Ölçüler / Net Dimensions	42x45x60 cm.	50x51x61 cm.
Net Ağırlık / Net Weight	32 kg.	40 kg.
Paket Ölçüsü / Box Dimensions	48x50x61 cm.	51x58x72 cm.
Paket Ağırlık / Box Weight	34 kg.	42 kg.
Net Hacim / Net Volume (m <sup>3</sup> )	0,15	0,22
Fiyat / Price	<b>761 EURO</b>	<b>870 EURO</b>







**EKMEK DİLİMLEME MAKİNALARI**  
**STANDART EKMEK**  
**TRABZON EKMEĞİ**

**BREAD SLICING MACHINES**  
**STANDARD BREAD**  
**TRABZON BREAD**



**STANDART EKMEK**  
**STANDARD BREAD**

**TRABZON EKMEĞİ**  
**TRABZON BREAD**

Ürün Kodu / Model	UEK-01	UEK-02T
Güç / Power	220V - 50Hz	220V - 50Hz
Motor Gücü / Power	0.37 Kw / 0.5 hp	0.37 Kw / 0.5 hp
Net Ölçüler / Net Dimensions	72x77x109 cm.	79x89x109 cm.
Net Ağırlık / Net Weight	130 kg.	135 kg.
Paket Ölçüsü / Box Dimensions	80x85x125 cm.	90x95x135 cm.
Paket Ağırlık / Box Weight	170 kg.	180 kg.
Net Hacim / Net Volume (m <sup>3</sup> )	0,85	1,15
Fiyat / Price	<b>1.196 EURO</b>	<b>1.457 EURO</b>

## SOĞAN DOĞRAMA MAKİNASI

## ONION CHOPPING MACHINE



- 304 kalite paslanmaz çelik
- Stainless steel, durable

Ürün Kodu / Model	USD
Güç / Power	220V - 50Hz
Motor Gücü / Power	0.37 Kw / 0.5 hp
Kapasite / Capacity	2 kg. / 5 lt.
Net Ölçüler / Net Dimensions	25x30x52 cm.
Net Ağırlık / Net Weight	13 kg.
Paket Ölçüsü / Box Dimensions	31x61x40 cm.
Paket Ağırlık / Box Weight	14 kg.
Net Hacim / Net Volume (m <sup>3</sup> )	0,7
Fiyat / Price	<b>304 EURO</b>

• Switchli soğan doğrama NET fiyat farkı / Switch onion chopping NET price difference : 30 EURO





BOSFOR ENDÜSTRİYEL MUTFAK MAKİNALARI  
www.bosformakina.com.tr

ÖĞÜTÜCÜ

GRINDER

CE



- 304 kalite paslanmaz çelik
- Stainless steel, durable



Ürün Kodu / Model	USO
Güç / Power	220 V - 50 Hz
Motor Gücü / Power	0.30 Kw / 0.5 hp
Kapasite / Capacity	1 kg.
Net Ölçüler / Net Dimensions	28x37x37 cm.
Net Ağırlık / Net Weight	14 kg.
Paket Ölçüsü / Box Dimensions	31x42x45 cm.
Paket Ağırlık / Box Weight	16 kg.
Net Hacim / Net Volume (m <sup>3</sup> )	0,05
Fiyat / Price	<b>326 EURO</b>

## ET - SEBZE PARÇALAMA (ZIRH KIYMA) VE HUMUS MAKİNASI STANDART MODEL SET ÜSTÜ MODEL

## CUTTER STANDARD MODEL COUNTERTOP MODEL



STANDART MODEL  
STANDARD MODEL



SET ÜSTÜ MODEL  
COUNTERTOP MODEL



- 304 kalite paslanmaz çelik
- Stainless steel, durable



Humus Bıçağı  
Hummus Blade  
\*Optional



Et ve Sebze Parçalama Bıçağı  
Meat and Vegetable Blade

STANDART MODEL  
STANDARD MODEL

SET ÜSTÜ MODEL  
COUNTERTOP MODEL

Ürün Kodu / Model	UZK-01	UZK-02
Motor Gücü / Power	2,2 Kw / 3 hp	2,2 Kw / 3 hp
Kapasite / Capacity	8kg. Sebze-Vegetables / 6kg. Et-Meat / 5kg. Humus-Hummus	8kg. Sebze-Vegetables / 4kg. Et-Meat / 3kg. Humus-Hummus
Net Ölçüler / Net Dimensions	47x66x100 cm.	49x66x40 cm.
Net Ağırlık / Net Weight	55 kg.	37kg.
Paket Ölçüsü / Box Dimensions	53x68x106 cm.	54x71x45 cm.
Paket Ağırlık / Box Weight	62 kg.	40 kg.
Net Hacim / Net Volume (m <sup>3</sup> )	0.4	0.17
Fiyat / Price - 220 V	1.457 EURO	1.087 EURO
Fiyat / Price - 380 V	1.413 EURO	1.043 EURO

Humus Bıçağı NET fiyat farkı: 85 EURO Et ve sebze parçalama bıçağı NET fiyat farkı: 95 EURO

\* Makine ile birlikte 1 adet et ve sebze parçalama bıçağı verilmektedir.

\* Humus knife is optional.



**PATATES SOYMA MAKİNALARI**  
10 kg. / 25 kg. / 35 kg. / 50 kg.

**POTATO PEELING MACHINES**  
10 kg. / 25 kg. / 35 kg. / 50 kg.



**10 kg.**



**25 kg.**



**35 kg.**



**50 kg.**



- 304 kalite paslanmaz çelik gövde
- Stainless steel durable body



Replaceable base and side walls



Silikon Karbid / Silicon Carbide Abrasive

Ürün Kodu / Model	UPS-10	UPS-25	UPS-35	UPS-50
Motor Gücü / Power	0.55 Kw / 0.75 hp	1.1 Kw / 1.5 hp	1.5 Kw / 2 hp	1.5 Kw / 2 hp
Kapasite (kg/saat) / Capacity(kg/h)	200 kg/saat	500 kg/saat	700 kg/saat	1000 kg/saat
Net Ölçüler / Net Dimensions	42x74x87 cm.	52x83x96 cm.	52x83x109 cm.	63x84x99 cm.
Net Ağırlık / Net Weight	40 kg.	62 kg.	68kg.	114 kg.
Paket Ölçüsü / Box Dimensions	48x80x95 cm.	57x90x105 cm.	57x90x116 cm.	70x90x120 cm.
Paket Ağırlık / Box Weight	45 kg.	72 kg.	77 kg.	140 kg.
Net Hacim / Net Volume (m <sup>3</sup> )	0.4	0.55	0.6	0.75
Fiyat / Price - 220 V	<b>1.130 EURO</b>	<b>1.391 EURO</b>	<b>1.674 EURO</b>	-
Fiyat / Price - 380 V	<b>1.087 EURO</b>	<b>1.348 EURO</b>	<b>1.630 EURO</b>	<b>3.696 EURO</b>

**PATATES SOYMA MAKİNALARI**  
10 kg. / 25 kg. / 35 kg. / 50 kg.  
**FİLTRELİ**

**POTATO PEELING MACHINES**  
10 kg. / 25 kg. / 35 kg. / 50 kg.  
**WITH FILTER**



**10 kg.**

**25 kg.**

**35 kg.**

**50 kg.**



- 304 kalite paslanmaz çelik gövde
- Stainless steel durable body

Ürün Kodu / Model	UPS-10F	UPS-25F	UPS-35F	UPS-50F
Motor Gücü / Power	0.55 Kw / 0.75 hp	1.1 Kw / 1.5 hp	1.5 Kw / 2 hp	1.5 Kw / 2 hp
Kapasite (kg/saat) / Capacity(kg/h)	200 kg/saat	500 kg/saat	700 kg/saat	1000 kg/saat
Net Ölçüler / Net Dimensions	46x74x100 cm.	57x83x109 cm.	57x83x132 cm.	67x84x115 cm.
Net Ağırlık / Net Weight	47 kg.	70 kg.	75kg.	125 kg.
Paket Ölçüsü / Box Dimensions	55x85x125 cm.	65x90x130 cm.	65x90x150 cm.	75x95x135 cm.
Paket Ağırlık / Box Weight	75 kg.	100 kg.	105 kg.	160 kg.
Net Hacim / Net Volume (m <sup>3</sup> )	0.6	0.75	0.9	0.95
Fiyat / Price - 220 V	<b>1.478 EURO</b>	<b>1.674 EURO</b>	<b>1.978 EURO</b>	-
Fiyat / Price - 380 V	<b>1.435 EURO</b>	<b>1.630 EURO</b>	<b>1.935 EURO</b>	<b>4.130 EURO</b>



## SEBZE DOĞRAMA MAKİNASI SET ÜSTÜ MODEL AYAKLI MODEL

## VEGETABLE CUTTER COUNTABLE CUTTER MODEL CUTTER WITH STAND MODEL



- \* 2 adet rende, 4 adet dilimleme bıçağı ve 1 adet parmak patates bıçağı fiyatlara dahildir.
- \* Kübik ön kesme aparatı olmadan 10x10 ve 20x20 kübik bıçak diski çalışmamaktadır.
- \* Fiyatlara dahil olmayanlar  
10x10 kübik net fiyat; 32 EURO  
20x20 kübik net fiyat; 32 EURO  
Kübik ön kesme aparatı;32 EURO

- \* Standard equipment; 2 graters, 4 slicing blades,  
1 french fries potato blade  
Extras  
10x10 cubic blades :32 EURO  
20x20 cubic blades :32 EURO  
Precutting blades :32 EURO



- 304 kalite paslanmaz çelik
- Stainless steel, durable

SETÜSTÜ SEBZE DOĞRAMA  
COUNTABLE CUTTER MODEL

AYAKLI SEBZE DOĞRAMA  
CUTTER WITH STAND MODEL

Ürün Kodu / Model	USD-01	USD-02
Motor Gücü / Power	0.25 Kw / 0,35 hp	0.25 Kw / 0,35 hp
Kapasite (kg/saat) / Capacity(kg/h)	300 kg/saat	300 kg/saat
Net Ölçüler / Net Dimensions	35x60x40 cm.	52x70x100 cm.
Net Ağırlık / Net Weight	21 kg.	28 kg.
Paket Ölçüsü / Box Dimensions	36x63x47 cm.	53x71x108 cm.
Paket Ağırlık / Box Weight	25 kg.	36 kg.
Net Hacim / Net Volume (m <sup>3</sup> )	0.1	0.4
Fiyat / Price - 220 V	<b>826 EURO</b>	<b>1.000 EURO</b>



KALITE BELGELERİ

CERTIFICATES

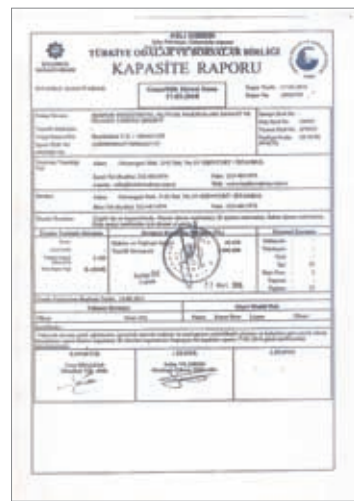



**BOSFOR ENDÜSTRİYEL MUTFAK MAKİNALARI**  
**INDUSTRIAL KITCHEN MACHINES**  
[www.bosformakina.com.tr](http://www.bosformakina.com.tr)

📍 Osmangazi Mah. 3142 Sok. No: 3/1 Kıraç-Esenyurt 34522 / ISTANBUL / TURKEY

☎ +90 212 481 19 74 • +90 212 483 44 18

☎ +90 212 481 19 75

🌐 [www.bosformakina.com.tr](http://www.bosformakina.com.tr)

✉ Turkey: [satis@bosformakina.com.tr](mailto:satis@bosformakina.com.tr) • International: [export1@bosformakina.com.tr](mailto:export1@bosformakina.com.tr)

📘 [www.facebook.com/bosfor.mutfak](https://www.facebook.com/bosfor.mutfak)

📷 [www.instagram.com/bosfor.mutfak](https://www.instagram.com/bosfor.mutfak)



Discover  
the potential

